

Chiesa di Sant'Agata a Cadro

Con i restauri degli anni 2004-2006 la chiesa ha ritrovato l'antico splendore.

Della decorazione interna, risalente agli anni 1770-80, si ammirano ricchi stucchi e pareti dalle tinte delicate.

L'architetto Mauro Buletti, che ha condotto il restauro, ci guiderà alla scoperta di questa chiesa rurale, un vero piccolo gioiello.

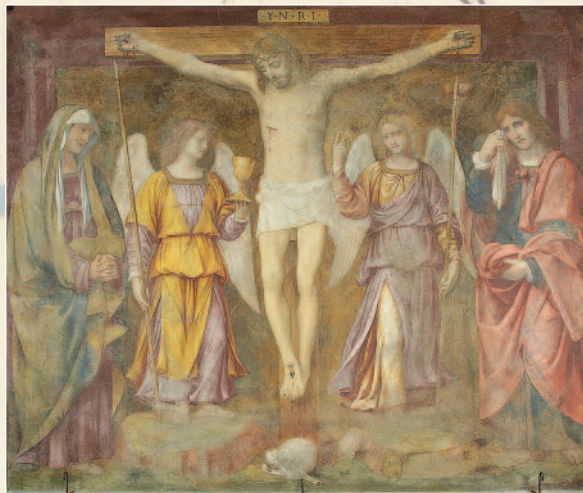

Chiesa di San Nazario a Dino

La chiesetta romanica di Dino possiede dei frammenti di dipinti risalenti al Medioevo, ma si visita soprattutto per l'affresco della Crocifissione di Bernardino Luini del 1529, oggetto di un attento restauro nel 2015.

L'affresco giunto a Dino è da mettere in parallelo con altre testimonianze dell'opera del Luini nella nostra regione, come il ciclo della Passione a Santa Maria degli Angioli a Lugano.

Anche il paliotto in scagliola dell'altare, recentemente restaurato, è un'opera di sicuro interesse.

Farà da guida il restauratore Andrea Meregalli.

10 giugno 2017

invito alla visita guidata alle Chiese di

Sant'Agata a Cadro e San Nazario a Dino

Ritrovo alle ore 14.30 davanti alla Chiesa di Sant'Agata a Cadro (parcheggi sopra la posta).

Dopo questa prima visita, possibilità di raggiungere a piedi Dino dove alle 16.30 ca. avrà luogo presso la chiesa di San Nazario il secondo incontro.

Seguirà un rinfresco.

